

RESGATE PARTIDO

AÇÕES DE PROJETO

01

Na implantação do edifício é explorada a relação com espaços externos e os visuais, de forma que o edifício se abre para uma grande área verde, com espaços para exposições, lazer e de educação ambiental.

02

Concentração da maior parte dos ambientes na orientação Norte/Sul. Segundo Lamberts (2004), a melhor orientação para a iluminação natural é a Norte, devido à incidência mais frequente da luz solar direta.

03

Elevação da edificação buscando evitar a terraplanagem e a umidade.

04

Abertura na edificação de forma a permitir o acesso ao terreno, através de um eixo que configura o espaço para encontros e eventos, sendo esse o nexo conector entre o construído e o natural.

05

Na implantação do projeto é explorado o ponto de encontro do passeio público, uma parte do edifício é rotacionada de forma a facilitar o acesso do pedestre e conduzi-lo para dentro do edifício.

06

Separação dos usos através de um núcleo central, o qual distribui o fluxo e introduz parte das atividades do centro com um ambiente voltado a educação não-formal (01) e outro para extensão da educação formal (02).

07

Os vazios na parte inferior da edificação facilitam o acesso dos visitantes, em contraponto à rigidez do elemento na entrada principal, que forma uma espécie de barreira. Neste elemento é explorado a materialidade e a forma, buscando despertar a curiosidade do visitante em percorrer a edificação e faz alusão ao túnel da cidade.

*07 Túnel - o túnel de Siderópolis, um dos mais antigos cartões postais da cidade, o que facilitou a circulação de pessoas e cargas no distrito de Urussanga.

PROPOSTA MACRO

RODOVIA PADRE HERVAL FONTANELLA, RUA PROJETADA e RUA 9801

Ao analisar o fluxo do entorno imediato, foi identificado a necessidade da abertura de uma nova via, que irá facilitar o fluxo das vias existentes e possibilitará um acessos secundários ao lote.

Desta forma, na nova rua denominada Rua Projetada, foi previsto uma ciclovia que se interliga com a Rodovia Padre Herval Fontanella, uma faixa rolante de veículos no nível do pedestre, canteiros e mobiliário urbano.

Na Rua 9801, a proposta consiste no prolongamento da via e implantação de um "cul-de-sac", facilitando o fluxo de veículos, que atualmente é prejudicado devido a dificuldade de circulação.

Na Rodovia Padre Herval Fontanella, devido aos recuos existentes, foi possível projetar a ciclovia, propor um alargamento no passeio público e criar uma faixa de serviço.

SITUAÇÃO ATUAL

- RODOVIA PADRE HERVAL FONTANELLA
- RUA PROJETADA
- RUA 9801

Mapa (imagem antes da recuperação): Área de Intervenção 146.30

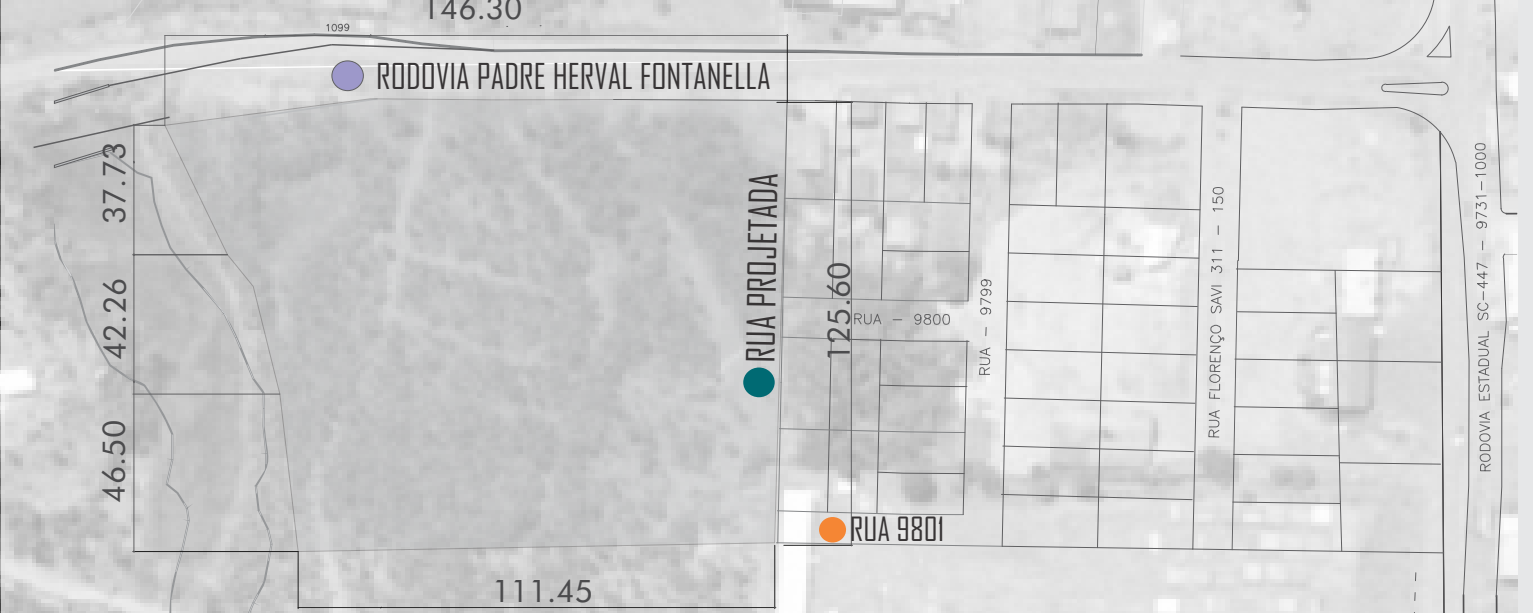

Fonte (adaptado pelo autor): Prefeitura de Siderópolis

INFORMAÇÕES DO TEMA + USUÁRIOS E USOS

ADMINISTRAÇÃO

Sede para Fundação do Meio Ambiente de Siderópolis (FAMSID). O local abrigará a fundação do meio ambiente de Siderópolis recém inaugurada e atualmente se encontra junto a Secretaria de Agricultura e Meio Ambiente.

ATIVIDADES NO CENTRO

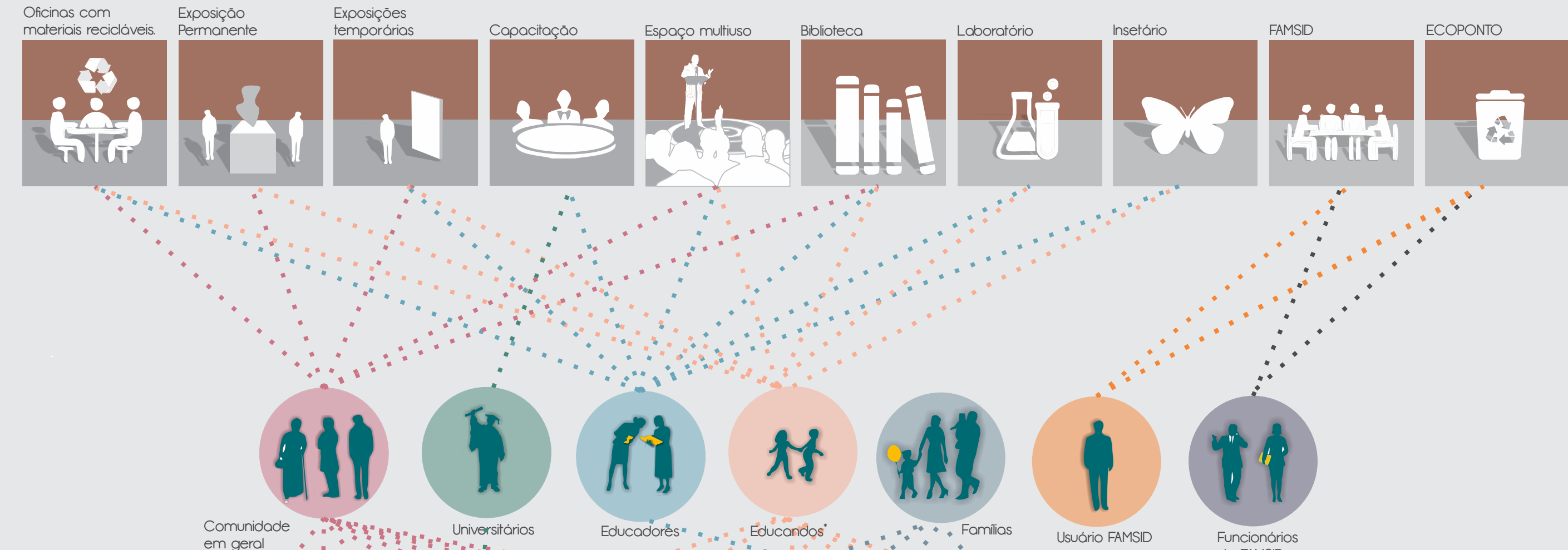

ATIVIDADES AO LIVRE

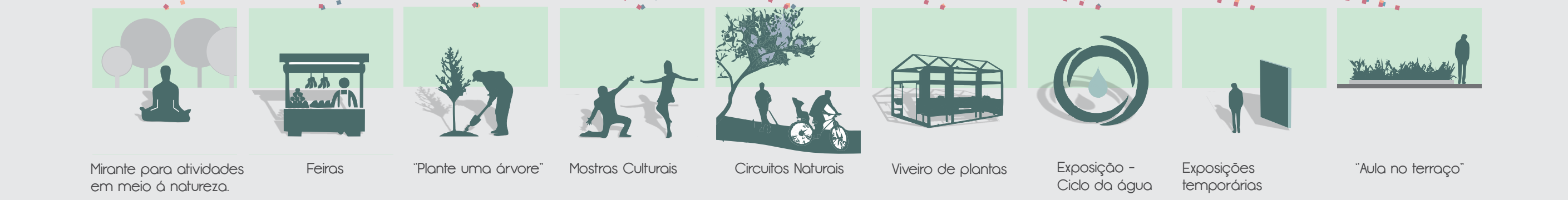

Educandos* - Educandos de escolas públicas e privadas de Siderópolis e região.
Fonte: Autora (modelo de representação inspirado no trabalho dos arquitetos: ecossistema urbano.)

CONCEITO IMPLANTAÇÃO

Apesar de algumas modificações na proposta de implantação de TCI, o conceito de proteção a paisagem ganha força nessa nova proposta. O projeto é estruturado por uma forma em três dimensões diferentes; todas têm como intuito acolher algo ou alguém.

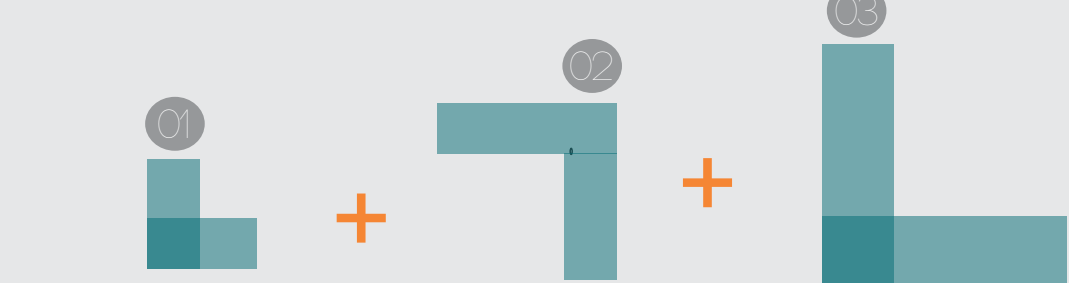

A forma de número 01 se encontra na entrada principal do edifício, simbolizando o acolhimento aos visitantes do centro. A de número 02 faz referência à função do edifício no local onde está inserido, ou seja, protege a paisagem recuperada. A forma de número 03 aparece no novo projeto paisagístico o qual a ideia é transmitir acolhimento tanto para os visitantes do local como acolher a própria edificação, onde serão repassados inúmeros ensinamentos sobre educação ambiental, incluindo a conservação e reconstrução da paisagem.

CONCEITO DA PLANTA

Inicialmente o projeto é constituído por dois espaços: o primeiro destinado as práticas de educação não-formal e o segundo servindo de apoio as escolas formais de Siderópolis e região.

- EDUCAÇÃO NÃO-FORMAL
- EXTENSÃO DA EDUCAÇÃO FORMAL
- NÚCLEO CENTRAL

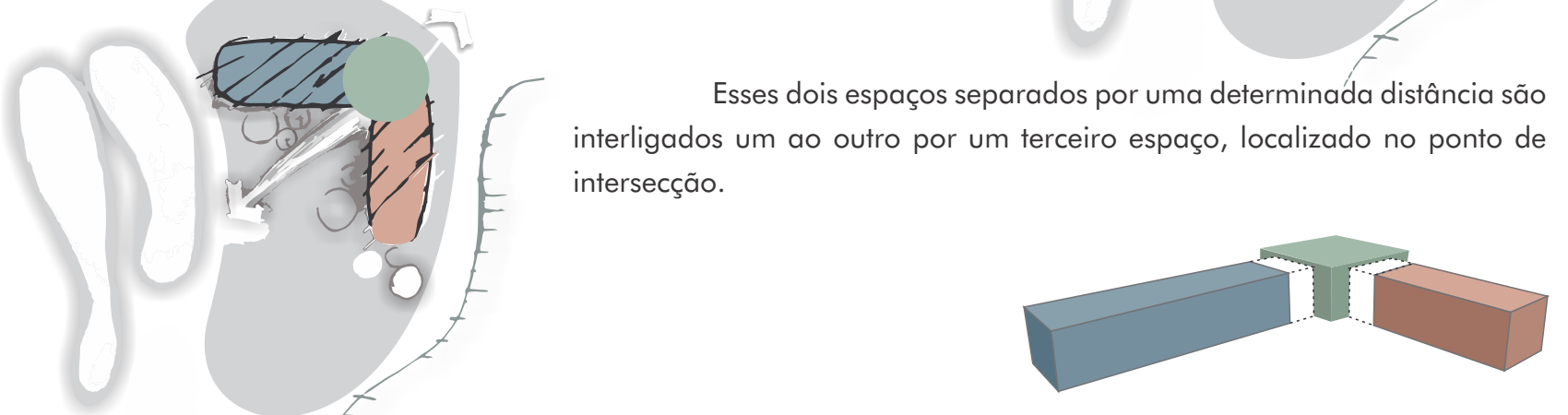

O espaço intermediário surge como o meio conector; um vínculo comum entre os dois espaços teoricamente distintos. Essa junção de elementos diferentes é expressa tanto na materialidade, forma (módulo 01 e módulo 02) e função do edifício.



Esta quebra na regularidade na forma dos módulos está presente também no formato da planta e corte. Na planta baixa do espaço destinado a educação não-formal, uma porção da malha foi deslocada, descrevendo uma rotação ao redor de um ponto específico. No corte do local denominado como extensão da educação formal, esse rompimento na linearidade ocorre com a presença de dois módulos com cobertura inclinada, quando a predominância é de módulos sem inclinação alguma.

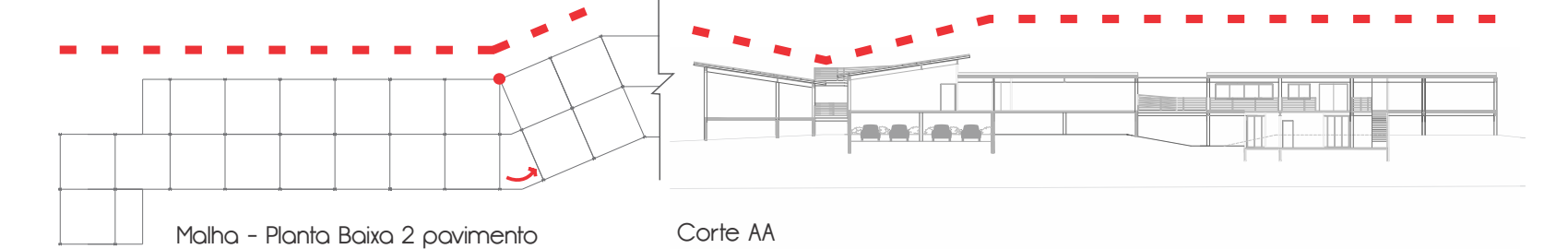

- 01 Acolhimento ao visitante.
- 02 Proteção a paisagem recuperada.
- 03 Acolhimento tanto para os visitantes do local como acolher a própria edificação.

